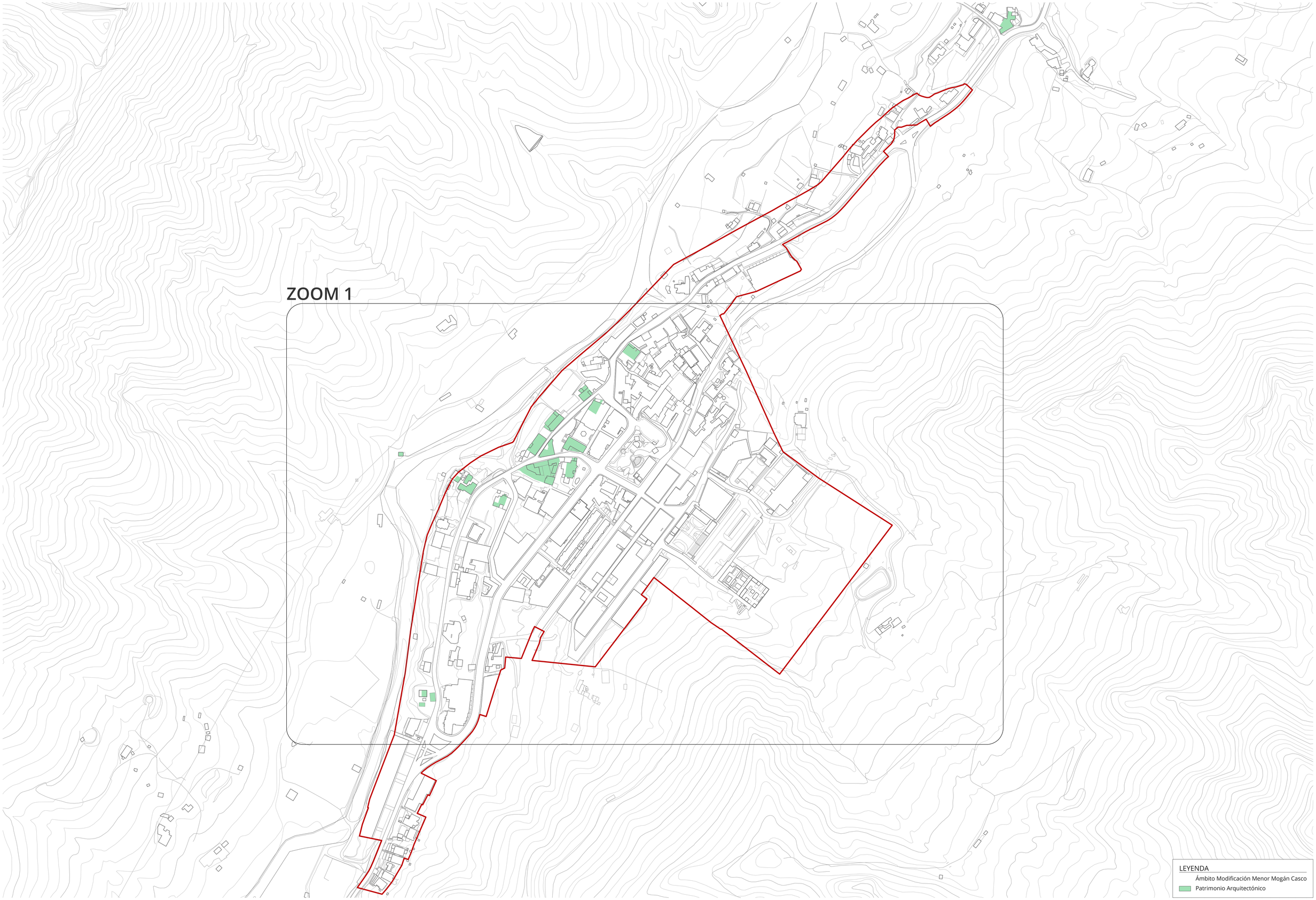

Bienes de interés patrimonial arquitectónico

LPAStudio
www.lpastudio.net
COAGC_10.407

Cliente:	Ayuntamiento de Mogán	Código:	PRT_21157	Proyecto:	Modificación Menor NN.SS. Mogán Casco	Capítulo:	Tomo I. Documentos de Información
Situación:	Mogán - T.M. Mogán	Fecha:	Abril 2023	Fase:	Borrador y Documento Ambiental Estratégico	Subcapítulo:	I.02. Planos de Información

IA-19
1 de 1